

Certificat d'immatriculation

N° Immatriculation **A BQ-354-SQ** Date de 1<sup>ère</sup> immatriculation **B 25/07/2008**  
**C.1 MEKKHAOUI**  
**YACINE**

**C.4a EST LE PROPRIÉTAIRE DU VÉHICULE**

**C.4.1**

**C.3**

*ici votre adresse personnelle*

**D.1 ALFA ROMEO**

**D.2 939AXE1B04C**

**D.2.1 MAL5402M9747**

**E. ZAR93900007219077**

**D.3 159**  
**F.1 2030** **F.2 2030** **F.3 3530**  
**G 1555** **G.1 1480**  
**J M1** **J.1 VP** **J.2 AA** **J.3 CI**  
**K e3\*2001/116\*0212\*15**  
**P.1 1910** **P.2 88** **P.3 GO** **P.6 7**  
**Q** **S.1 5** **S.2 U.1 82**  
**U.2 3000** **V.7 157** **V.9 70/220\*2003/76EURO4**  
**X.1 VISITE AVANT LE 25/07/2012**  
**Y.1 294** **Y.2 0**  
**Y.3 0** **Y.4 4**  
**Y.5 2.5** **Y.6 300.5**

Pour le ministre de l'intérieur et par délégation,  
 la sous-directrice de la circulation  
 et de la sécurité routières

*A. Lebrun*  
 Anne LEBRUN

**H**  
**I 29/06/2011**

**Z.1**  
**Z.2**  
**Z.3**  
**Z.4**

Certificat d'immatriculation

**BQ-354-SQ** **29/06/2011**  
**2011DH26350**  
**ZAR93900007219077**  
**ALFA ROMEO**



COUPON DÉTACHABLE

**CRFRABQ354SQ5ZAR9390000721907700807254VP<<<<<**  
**CI<<<ALFA<ROMEO<<<<159<<<<<<<<<<<<<2011DH2635080**

**G.1. Nom :** **MEKKHAOUI**  
(Pour les hommes, ou le de jeune fille)

**2. Prénoms :** **Yacine**

**3. Épouse ou veuve :** \_\_\_\_\_

**4. Date et lieu de naissance :** **20.06.1956**  
**PARIS 10°**

**5. Domicile :**  
*ici votre adresse personnelle*

Signature du Titulaire \_\_\_\_\_

**6. Délivré par :**  
**PREFET DE POLICE**

**7. A. PARIS**  
**L. 04.10.77**

N° **771075120271**  
 du **Ministère de l'Intérieur**

Seau ou cachet de l'Autorité \_\_\_\_\_

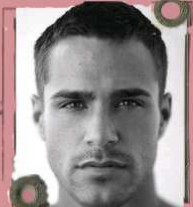

**CATÉGORIES DE VÉHICULES POUR LESQUELS LE PERMIS EST VALABLE**

|           |  |    |   |   |
|-----------|--|----|---|---|
| <b>A1</b> | <b>771075120271 EQU 04.10.77</b><br>Véhicules de plus de 50 cm <sup>3</sup> sans excéder 125 cm <sup>3</sup> .   |    |   |   |
| <b>A</b>  | Motocycles avec ou sans siège-car.   |    |   |   |
| <b>B</b>  | <b>771075120271 EXA 04.10.77</b><br>Véhicules de moins de 10 places et d'un PTAC* n'excédant pas 3 500 kg.   |    |   |   |
| <b>C</b>  | Poids lourds :<br>- véhicules isolés d'un PTAC* supérieur à 3 500 kg et n'excédant pas 19 000 kg ;<br>- ensembles de véhicules ou véhicules articulés d'un PTAC* supérieur à 3 500 kg et n'excédant pas 12 500 kg. |    |   |   |
| <b>C1</b> | Super-lourds :<br>- véhicules isolés d'un PTAC* supérieur à 19 000 kg ;<br>- ensembles de véhicules ou véhicules articulés d'un PTAC* supérieur à 12 500 kg.   |    |   |   |
| <b>D</b>  | Véhicules de transport de personnes comportant plus de 9 places assises ou transportant plus de 9 personnes.   |    |   |   |
| <b>E</b>  | Véhicules d'une des catégories B, F (B) ou D attelés d'une remorque ayant un PTAC* de plus de 750 kg.  |    |   |   |
| <b>F</b>  | Véhicules de la catégorie <table border="1"><tr><td>A1</td></tr><tr><td>A</td></tr><tr><td>B</td></tr></table> spécialement aménagés   | A1 | A | B |
| A1        |  |    |   |   |
| A         |  |    |   |   |
| B         |  |    |   |   |

| TEMPORAIRE       | PERMANENT | PERMIS DÉLIVRÉ A TITRE | SCEAU OU CACHET DE L'AUTORITÉ |
|------------------|-----------|------------------------|-------------------------------|
|                  |           |                        |                               |
| Valable jusqu'au |           |                        |                               |
| La               |           |                        |                               |
| Valable jusqu'au |           |                        |                               |
| La               |           |                        |                               |
| Valable jusqu'au |           |                        |                               |
| La               |           |                        |                               |
| Valable jusqu'au |           |                        |                               |
| La               |           |                        |                               |
| Valable jusqu'au |           |                        |                               |
| La               |           |                        |                               |
| Valable jusqu'au |           |                        |                               |
| La               |           |                        |                               |

OF GINAL

|  |      |       |                 |   |       |   |      |      |       |     |                 |      |    |    |      |   |                  |     |    |    |   |    |     |    |   |    |    |   |   |    |   |    |    |   |    |     |    |    |     |     |    |    |    |    |    |    |    |     |     |                  |    |    |    |  |  |  |  |
|--|------|-------|-----------------|---|-------|---|------|------|-------|-----|-----------------|------|----|----|------|---|------------------|-----|----|----|---|----|-----|----|---|----|----|---|---|----|---|----|----|---|----|-----|----|----|-----|-----|----|----|----|----|----|----|----|-----|-----|------------------|----|----|----|--|--|--|--|
| 1. CARTE INTERNATIONALE D'ASSURANCE AUTOMOBILE INTERNATIONAL MOTOR INSURANCE CARD  |      |       |                 | 2. ÉMISE AVEC L'AUTORISATION DU BUREAU CENTRAL FRANÇAIS   |       |   |      |      |       |     |                 |      |    |    |      |   |                  |     |    |    |   |    |     |    |   |    |    |   |   |    |   |    |    |   |    |     |    |    |     |     |    |    |    |    |    |    |    |     |     |                  |    |    |    |  |  |  |  |
| 3. <b>VALABLE</b> (ces deux dates comprises)<br>DU<br><table border="1"> <tr> <td>Jour</td> <td>Mois</td> <td>Année</td> <td>Jour</td> <td>Mois</td> <td>Année</td> </tr> <tr> <td>01</td> <td>01</td> <td>2014</td> <td>15</td> <td>01</td> <td>2015</td> </tr> </table>  |      |       |                 | Jour  | Mois  | Année   | Jour | Mois | Année | 01  | 01              | 2014 | 15 | 01 | 2015 | 4. Code pays/Code assureur/Numéro<br><b>F 567 2473658 X</b> |                  |     |    |    |   |    |     |    |   |    |    |   |   |    |   |    |    |   |    |     |    |    |     |     |    |    |    |    |    |    |    |     |     |                  |    |    |    |  |  |  |  |
| Jour   | Mois | Année | Jour            | Mois  | Année |   |      |      |       |     |                 |      |    |    |      |   |                  |     |    |    |   |    |     |    |   |    |    |   |   |    |   |    |    |   |    |     |    |    |     |     |    |    |    |    |    |    |    |     |     |                  |    |    |    |  |  |  |  |
| 01   | 01   | 2014  | 15              | 01  | 2015  |   |      |      |       |     |                 |      |    |    |      |   |                  |     |    |    |   |    |     |    |   |    |    |   |   |    |   |    |    |   |    |     |    |    |     |     |    |    |    |    |    |    |    |     |     |                  |    |    |    |  |  |  |  |
| 5. N° d'immatriculation, ou à défaut, n° du châssis ou n° du moteur<br><b>BQ-354-SQ</b>  |      |       |                 | 6. Catégorie du véhicule*<br><b>A F</b>   |       | 7. Marque du véhicule<br><b>ALFA ROMEO</b><br><b>RC remorque porteuse &lt; 751 KG</b> |      |      |       |     |                 |      |    |    |      |   |                  |     |    |    |   |    |     |    |   |    |    |   |   |    |   |    |    |   |    |     |    |    |     |     |    |    |    |    |    |    |    |     |     |                  |    |    |    |  |  |  |  |
| 8. Validité territoriale<br>Cette carte est valable pour les pays dont la case n'est pas rayée (pour informations complémentaires, consulter <a href="http://www.cobx.org">www.cobx.org</a> ). Dans chaque pays visité, le bureau de ce pays garantit, pour ce qui a trait à l'utilisation du véhicule décrit ici, la couverture d'assurance conformément aux lois de ce pays relatives à l'obligation d'assurance. Pour l'identification du bureau approprié, voir au verso.  |      |       |                 |   |       |   |      |      |       |     |                 |      |    |    |      |   |                  |     |    |    |   |    |     |    |   |    |    |   |   |    |   |    |    |   |    |     |    |    |     |     |    |    |    |    |    |    |    |     |     |                  |    |    |    |  |  |  |  |
| <table border="1"> <tr> <td>A</td><td>B</td><td>BG</td><td>CY<sup>1</sup></td><td>CZ</td><td>D</td><td>DK</td><td>E</td><td>EST</td><td>F</td><td>FIN</td><td>GB</td><td>GR</td><td>H</td><td>I</td><td>IRL</td><td>IS</td><td>L</td><td>LT</td><td>LV</td><td>M</td><td>N</td><td>NL</td><td>P</td><td>PL</td> </tr> <tr> <td>RO</td><td>S</td><td>SK</td><td>SLO</td><td>CH</td><td>AL</td><td>AND</td><td>BIH</td><td>BY</td><td>HR</td><td>IL</td><td>IR</td><td>MA</td><td>MD</td><td>MK</td><td>MNE</td><td>RUS</td><td>SRB<sup>2</sup></td><td>TN</td><td>TR</td><td>UA</td><td></td><td></td><td></td><td></td> </tr> </table> |      |       |                 |   |       |   |      | A    | B     | BG  | CY <sup>1</sup> | CZ   | D  | DK | E    | EST   | F                | FIN | GB | GR | H | I  | IRL | IS | L | LT | LV | M | N | NL | P | PL | RO | S | SK | SLO | CH | AL | AND | BIH | BY | HR | IL | IR | MA | MD | MK | MNE | RUS | SRB <sup>2</sup> | TN | TR | UA |  |  |  |  |
| A  | B    | BG    | CY <sup>1</sup> | CZ  | D     | DK  | E    | EST  | F     | FIN | GB              | GR   | H  | I  | IRL  | IS  | L                | LT  | LV | M  | N | NL | P   | PL |   |    |    |   |   |    |   |    |    |   |    |     |    |    |     |     |    |    |    |    |    |    |    |     |     |                  |    |    |    |  |  |  |  |
| RO   | S    | SK    | SLO             | CH  | AL    | AND   | BIH  | BY   | HR    | IL  | IR              | MA   | MD | MK | MNE  | RUS   | SRB <sup>2</sup> | TN  | TR | UA |   |    |     |    |   |    |    |   |   |    |   |    |    |   |    |     |    |    |     |     |    |    |    |    |    |    |    |     |     |                  |    |    |    |  |  |  |  |
| (1) La couverture d'assurance fournie par les cartes vertes délivrées pour Chypre est limitée aux parties géographiques de Chypre qui sont sous le contrôle du gouvernement de la République de Chypre.<br>(2) La couverture d'assurance fournie par les cartes vertes délivrées pour la Serbie est limitée aux parties géographiques de la Serbie qui sont sous le contrôle du gouvernement de la République de Serbie.   |      |       |                 |   |       |   |      |      |       |     |                 |      |    |    |      |   |                  |     |    |    |   |    |     |    |   |    |    |   |   |    |   |    |    |   |    |     |    |    |     |     |    |    |    |    |    |    |    |     |     |                  |    |    |    |  |  |  |  |
| 9. Nom et adresse du souscripteur du contrat d'assurance (ou de l'utilisateur du véhicule) M., Mme, Mlle<br><b>MEKKHAOUI</b><br><b>Yacine</b><br><i>ici votre adresse personnelle</i>  |      |       |                 | 10. Cette carte a été délivrée par (nom et adresse de l'assureur)<br><b>71.1</b><br><b>MAIF Délégation départementale</b><br><b>Gestion Courrier Sociétaire</b><br><b>79018 Niort cedex 9</b><br><b>Téléphone : 03 85 90 59 00 www.maif.fr</b><br><b>Maif Assistance : depuis la France : 0 800 875 875,</b><br><b>depuis l'étranger : + 33 5 49 77 47 78</b> |       | 11. Signature de l'assureur<br><br>   |      |      |       |     |                 |      |    |    |      |   |                  |     |    |    |   |    |     |    |   |    |    |   |   |    |   |    |    |   |    |     |    |    |     |     |    |    |    |    |    |    |    |     |     |                  |    |    |    |  |  |  |  |
| * CATÉGORIE DE VÉHICULES - CODE :<br>A. automobile<br>E. autobus/autocar<br>B. motorcycle<br>F. remorque<br>C. camion ou tracteur<br>G. Autres<br>D. cycle à moteur auxiliaire (reproduction interdite)  |      |       |                 | Renseignements utiles   |       |   |      |      |       |     |                 |      |    |    |      |   |                  |     |    |    |   |    |     |    |   |    |    |   |   |    |   |    |    |   |    |     |    |    |     |     |    |    |    |    |    |    |    |     |     |                  |    |    |    |  |  |  |  |